

# Retorno seguro y saludable al trabajo



## Modelo de 10 pasos:



Retorno seguro y saludable al trabajo

## PASO 1: Establecer un equipo bipartito para organizar el retorno al trabajo

Se recomienda a la empresa:

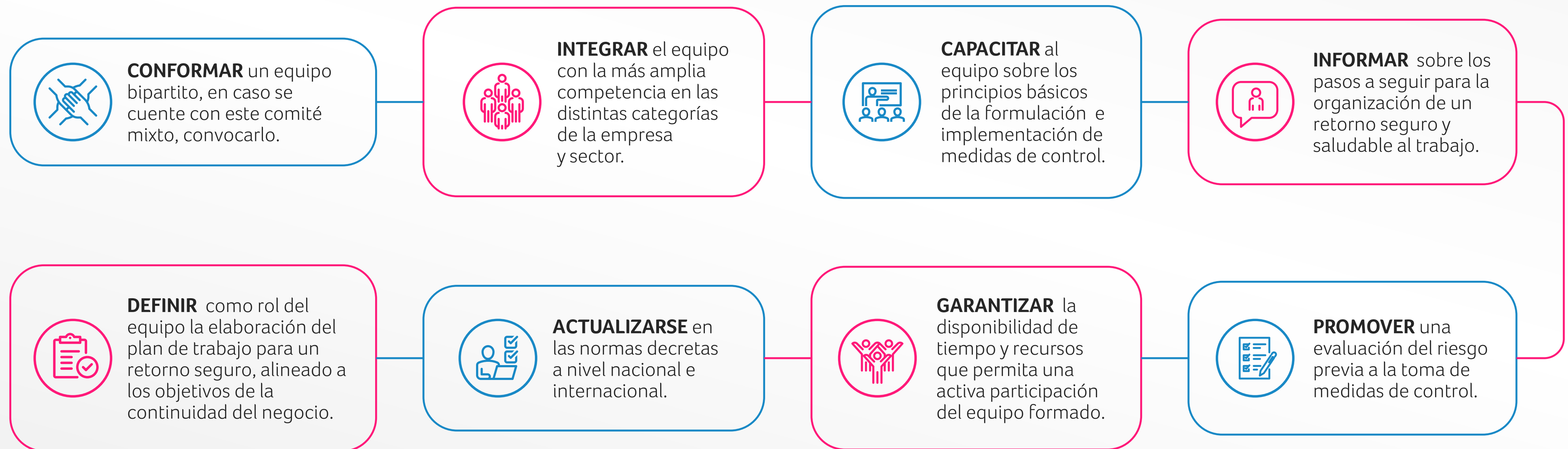

Retorno seguro y saludable al trabajo

## PASO 2: Decidir quién regresa al trabajo y cómo

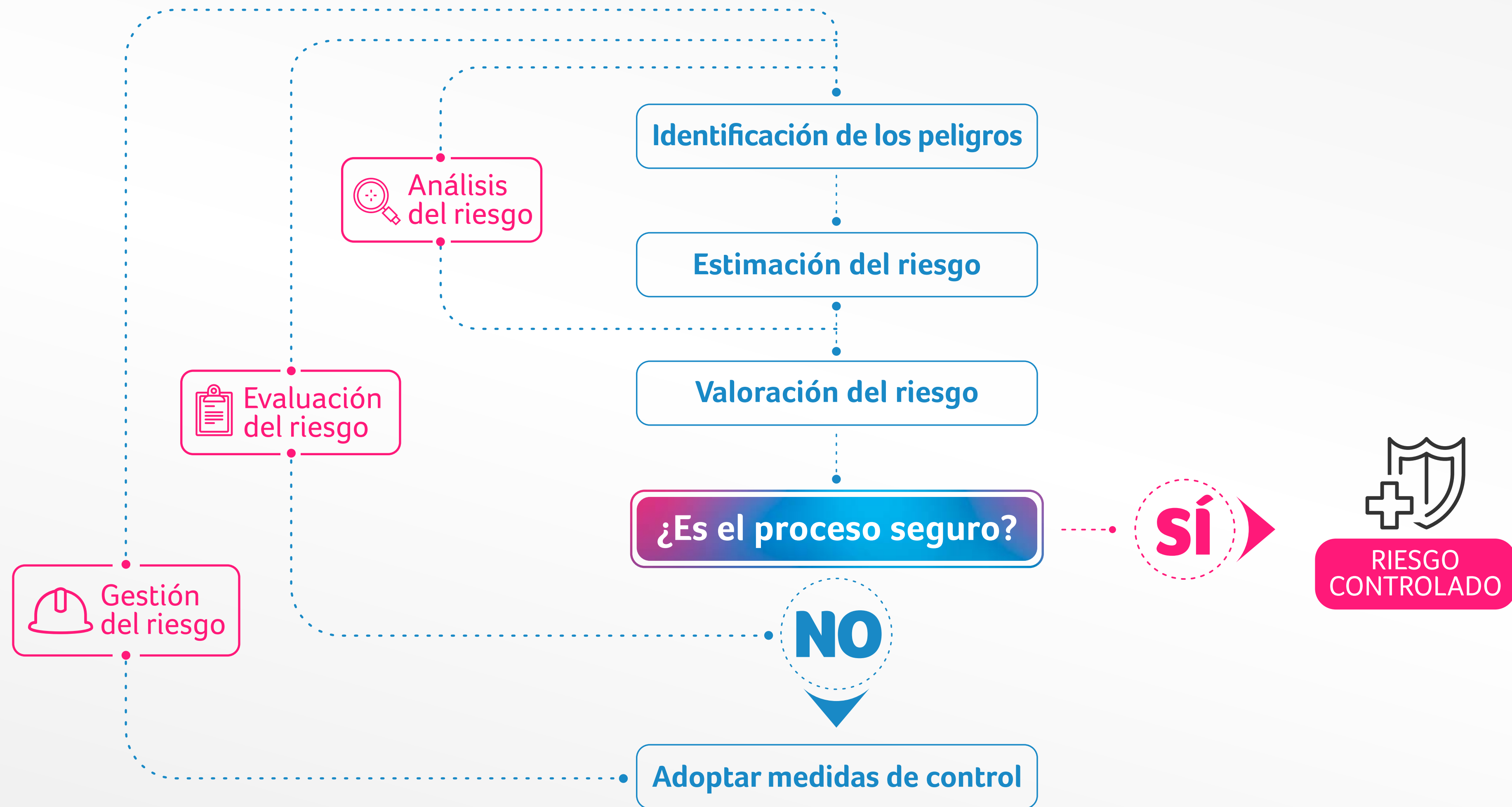

Retorno seguro y saludable al trabajo

## PASO 2: Decidir quién regresa al trabajo y cómo



## PASO 3: Adoptar medidas de ingeniería y organizacionales



Retorno seguro y saludable al trabajo

## PASO 3: Adoptar medidas de ingeniería y organizacionales



Retorno seguro y saludable al trabajo

## PASO 4: Adoptar medidas de limpieza y desinfección de locales en forma regular



Retorno seguro y saludable al trabajo



## PASO 5: Promover medidas de higiene personal



Retorno seguro y saludable al trabajo

